

NLR Grasvettreglene

Ti punkt for bedre grovfôrproduksjon

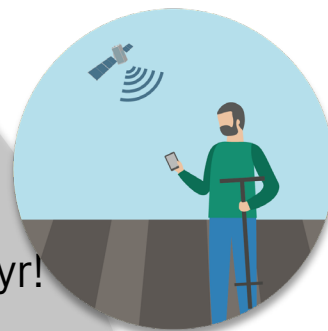

1. Ha en oppdatert gjødslings- og kalkingsplan!
Er det behov for å kalke, spre kalk!
2. Spre husdyrgjødsel og handelsgjødse så tidlig som mulig!
Gjødsle helst umiddelbart etter slått! Bruk kantspredingsutstyr!
3. Tenk sikkerhet i alt du gjør, og ta deg tid til mat og hvile.
Bruk setebelte!
4. Juster lufttrykket både i traktor- og redskapshjul!
5. Unngå unødig kjøring! Kjør med korrekt avstand og reduser kjøringa på vendeteigen!
6. Still inn redskapen riktig!
7. Slå tidlig på dagen! Bruk venderive om du har!
Bruk egnet ensileringsmiddel med rett dosering!
8. Registrer avlinga di, minimum teig for teig!
9. God agronomi er grunnlaget for suksess: sørg for god drenering og driv aktiv ugraskamp! Ha en plan for fornying av enga og valg av frøblanding!
10. Ikke nøl med å spørre NLR-rådgiveren din om råd!

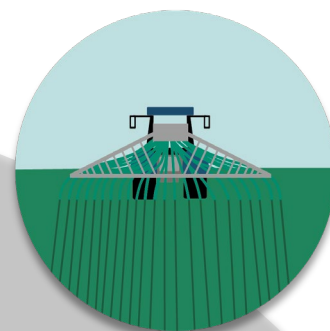

Les mer og finn din NLR-rådgiver på nlr.no/grovfor

